



Primer Premio In Situ, Alejandro Delgado, Concepción.

XXXIX Concurso Internacional de Pintura

Valdivia y Su Río

25 AL 29
DE ENERO
2021



CORPORACIÓN CULTURAL
MUNICIPAL VALDIVIA



I. MUNICIPALIDAD
VALDIVIA
se vive mejor

CONCURSO DE PINTURA



www.ccm-valdivia.cl



Segundo Premio In Situ, Felipe Ibañez, Buín.

XXXIX CONCURSO INTERNACIONAL DE PINTURA "VALDIVIA Y SU RÍO"

25 al 29 de enero de 2021

Bases

1. Convocatoria:

La Corporación Cultural Municipal de Valdivia y la Ilustre Municipalidad de Valdivia convocan a los creadores plásticos, tanto nacionales como extranjeros a participar en la trigésima novena versión del Concurso Nacional de Pintura "Valdivia y su Río", año 2021.

2. Participantes:

La participación de los artistas es por libre concurrencia, y podrán participar pintores mayores de 18 años, chilenos o extranjeros.



Segundo Premio In Situ, Felipe Ibañez, Buin.

3. Tema:

La temática del concurso en sus modalidades in-situ y envío es la libre interpretación del paisaje natural o cultural tanto urbano como rural de Valdivia, incorporando elementos identificatorios.

4. Técnicas:

Óleo, acrílico, látex, témpera, acuarela, pastel y collage, como también técnicas mixtas, que respeten las condiciones bidimensionales y tamaño indicadas a continuación.

5. Tamaño:

Las obras no deberán exceder de 1,20 x 1,20 m, ni ser inferiores a 0,90 x 0,90 m. En el caso de dípticos o trípticos, la suma de sus partes no deberá exceder esas medidas. El formato de las acuarelas no deberá ser inferior a 0,50 m en su dimensión mayor. Las dimensiones indicadas excluyen el ancho del montaje.



Tercer Premio In Situ, Mauricio Álvarez Collao, Los Vilos.

6. Modalidades:

MODALIDAD IN SITU

- a Para optar al Premio “Ricardo Anwandter” los concursantes deberán enviar una obra de producción personal, de realización reciente que no haya sido premiada en otro concurso. Estas obras deben ser enviadas a la Corporación Cultural de la Ilustre Municipalidad de Valdivia (Avda. Los Robles 04, Isla Teja), hasta el miércoles 20 de enero de 2021. Se considerará la fecha de despacho de las obras.
- b Las obras enviadas serán con costo del concursante y la devolución de las obras por cuenta de la Corporación Cultural de la Ilustre Municipalidad de Valdivia
- c Las obras de la categoría In-situ deberán ser enmarcadas y deberán venir acompañadas del la ficha de inscripción que se acompaña en estas bases, la que es requisito para la participación.



Mención Honrosa In Situ, Edgardo Contreras de la Cruz, El Quisco.

CATEGORÍA ENVÍO

- d Para optar al Premio de Envío “Sergio Montecino”, los concursantes deberán enviar una obra de su producción personal, de realización reciente y que no haya sido premiada en otro concurso. Estas obras deben ser enviadas a la Corporación Cultural de la Ilustre Municipalidad de Valdivia (Avda. Los Robles 04, Isla Teja), hasta el miércoles 20 de enero de 2021. Se considerará la fecha de despacho de las obras.
- e Las obras que opten al Premio “Sergio Montecino” deben presentarse enmarcadas y deberán venir acompañadas del la ficha de inscripción que se acompaña en estas bases la que es requisito para la participación.
- f Las categorías In-situ y Envío no son excluyentes, de manera que un artista puede participar en las dos modalidades y ser premiado en ambas.

7. Jurado:

El jurado estará integrado por cuatro figuras relevantes de la plástica nacional y regional, más un representante de la Corporación Cultural de la Ilustre Municipalidad de Valdivia.

El Comisario del Concurso deberá calificar, inmediatamente antes de la deliberación del jurado, la concordancia técnica y temática de las obras con las bases.

El fallo del jurado es inapelable.

Los aspectos técnicos no considerados en estas bases serán resueltos libremente por el Comisario del Concurso.

8. Selección y Exposición Virtual:

Del total de obras presentadas y acorde a las bases, el jurado seleccionará las treinta (30) mejores para la exhibición virtual.

9. Premios:

- a Primer Premio Categoría in-situ “Ricardo Anwandter”, \$1.400.000.-
- b Segundo Premio Categoría in-situ “Ricardo Anwandter”, \$ 900.000.-
- c Tercer Premio Categoría in-situ “Ricardo Anwandter”, \$ 700.000.-
- d Premio Club de La Unión categoría In situ \$ 500.000
- e Tres Menciones Honrosas categoría in situ de \$ 100.000 cada una.

f Premio Único Categoría Envío “Sergio Montecino”, \$ 1.100.000.-

g Los premios, serán de adquisición, y las obras que lo reciban pasarán a formar parte del patrimonio de la Pinacoteca de la I. Municipalidad de Valdivia.

10. Disposiciones Generales:

a Los organizadores se reservan el derecho de reproducir, imprimir o publicar una o todas las obras seleccionadas, para fines de difusión, sin que ello implique el pago de honorarios a sus autores.

b Los organizadores no se harán responsables por daños causados por embalajes insuficientes o transporte inapropiado en las obras de envío, ni por deterioro sufrido a las obras por accidentes de fuerza mayor.

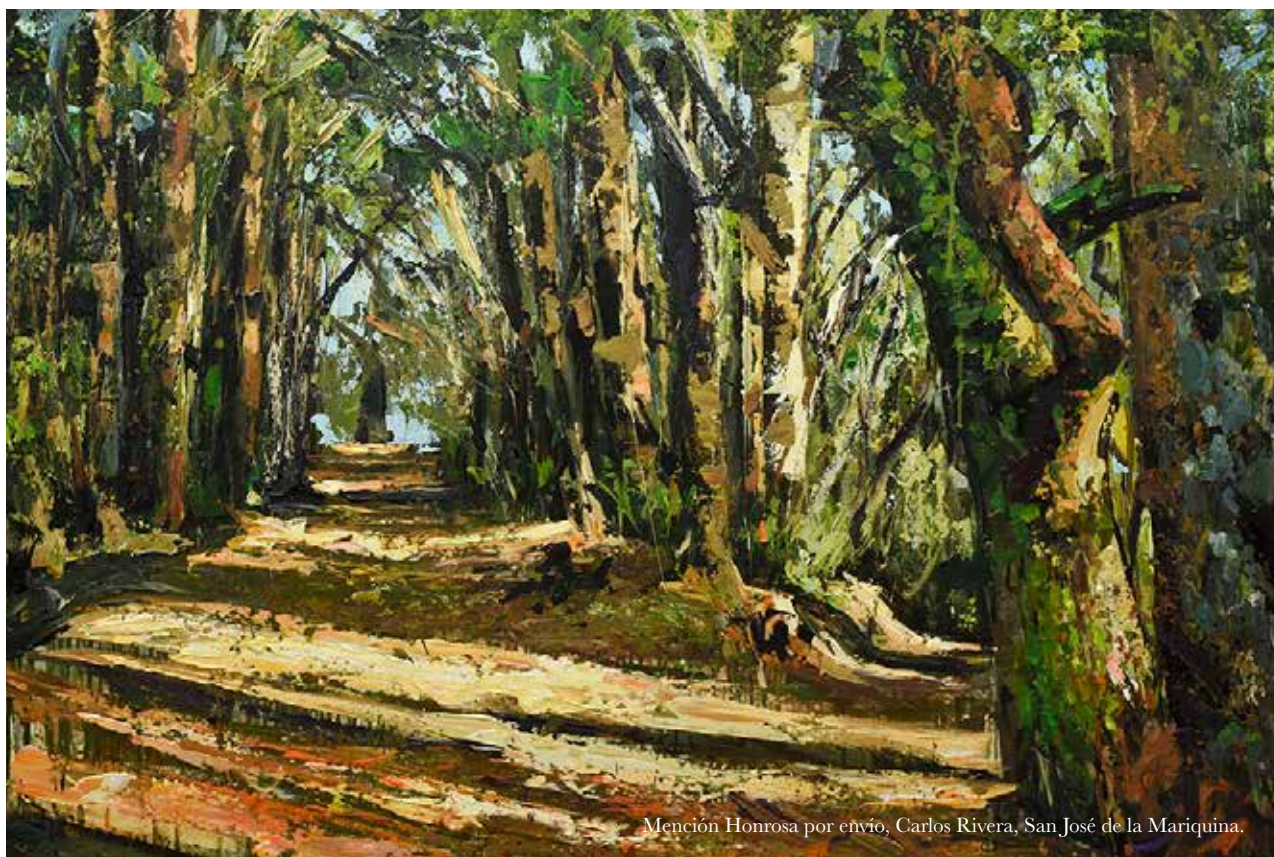

Mención Honrosa por envío, Carlos Rivera, San José de la Mariquina.



Premio por envío, "Canal Haverveck", Juan Carlos Lara, La Cruz, V Región.

11. Del Retiro y Devolución de las Obras:

- a Las obras no seleccionadas de ambas categorías serán remitidas a los postulantes en fecha posterior al concurso.
- b Las 30 obras seleccionadas serán devueltas a sus autores en fecha posterior al concurso.
- c La Corporación Cultural se eximirá de todo tipo de responsabilidad por cualquier daño, deterioro o pérdida por caso fortuito, fuerza mayor o de responsabilidad de terceros que hubieren afectado a la obra desde la fecha de devolución hasta la recepción final. Es responsabilidad del concursante informar oportunamente cualquier cambio de domicilio.

- d Los participantes tendrán un plazo de 10 días hábiles para informar sobre la recepción de su obra, transcurrido el cual, la Corporación Cultural se exime de todo tipo de responsabilidad por la no entrega oportuna de dicha información.
- e Cumplido el plazo de entrega de las obras no seleccionadas en ambas categorías organizadores no aceptarán reclamo alguno.

12. Aceptación de las Bases:

Se entenderá que todo participante, por el sólo hecho de participar en este concurso, acepta íntegramente lo establecido en las presentes bases y se obliga a las disposiciones contenidas en ella.

Informaciones:

Corporación Cultural de la Ilustre Municipalidad de Valdivia
Fono: +56 63 2219690
E-mail: contacto@ccm-valdivia.cl / ccmvaldivia@gmail.com
www.ccm-valdivia.cl

XXXIX Concurso Internacional de Pintura Valdivia y Su Río



[twitter](#) [facebook](#) [YouTube](#) [Pinterest](#) [Instagram](#)